

Stadt Bergisch Gladbach

Flächennutzungsplan 2035

Beikarte Altlastenkataster Rheinisch-Bergischer Kreis für das Stadtgebiet Bergisch Gladbach

- Legende**
- Altlastenkataster**
- Altablagung
 - Altstandort
 - Bergbauhalde
- Grenze des räumlichen Geltungsbereiches des Flächennutzungsplanes

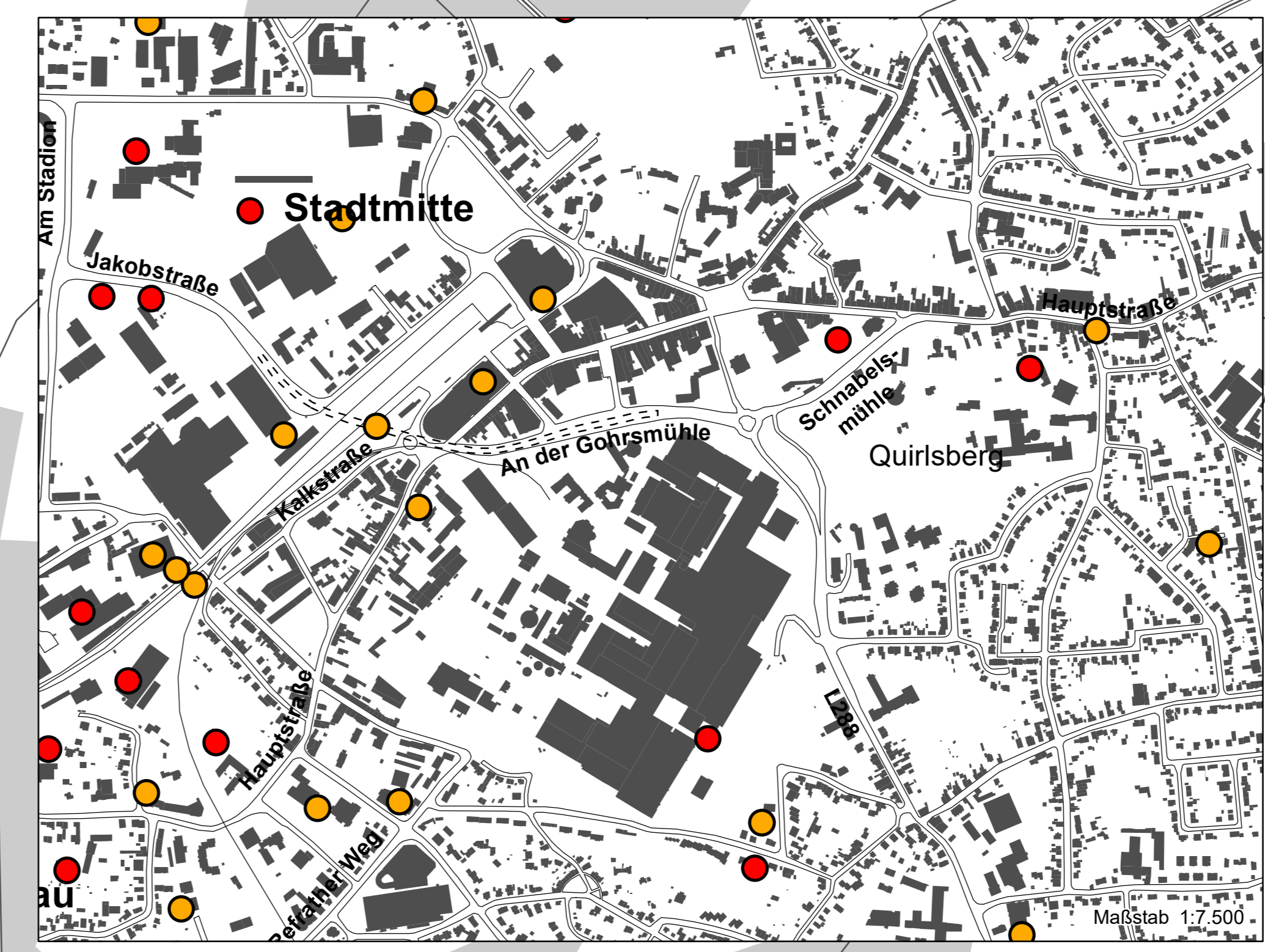
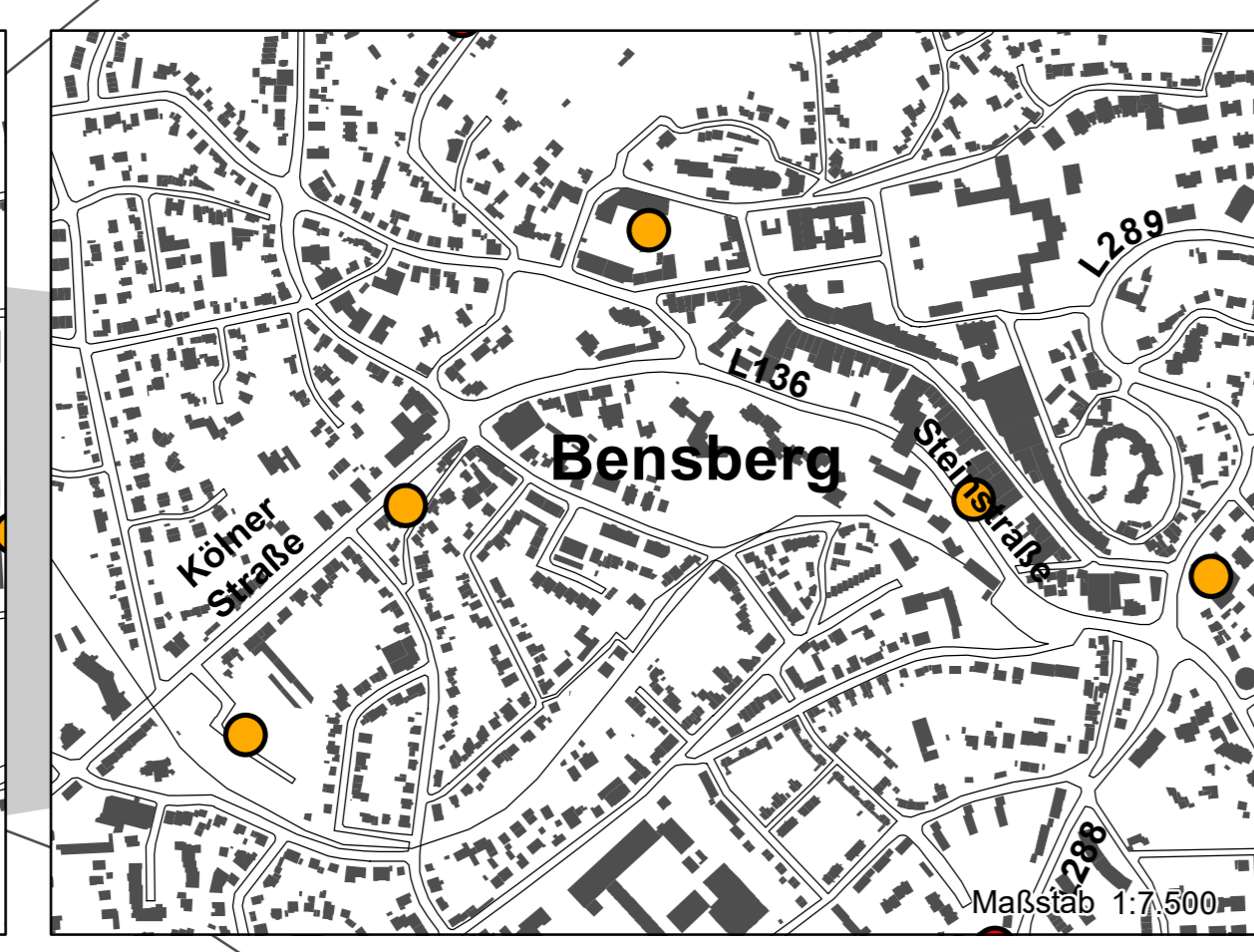
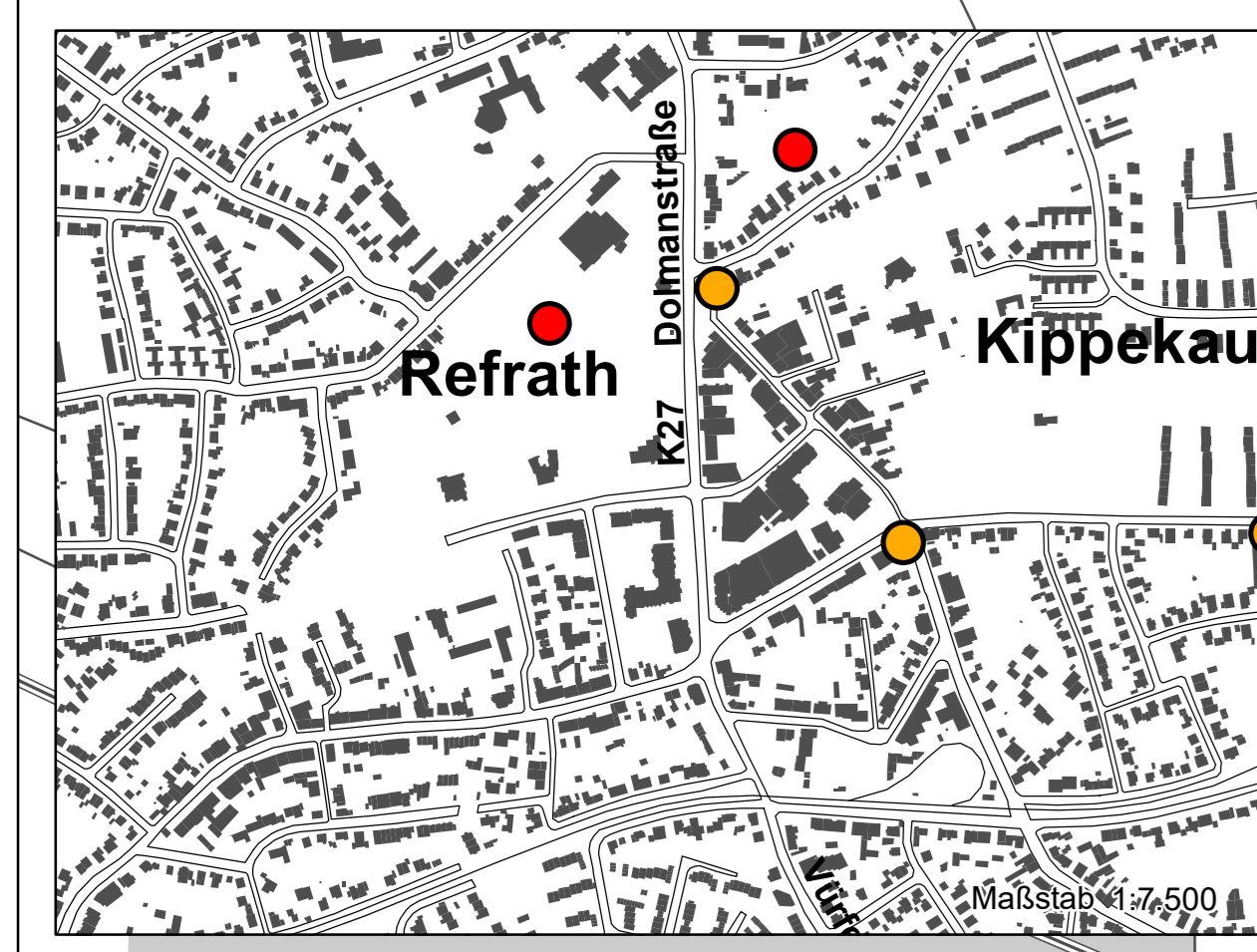
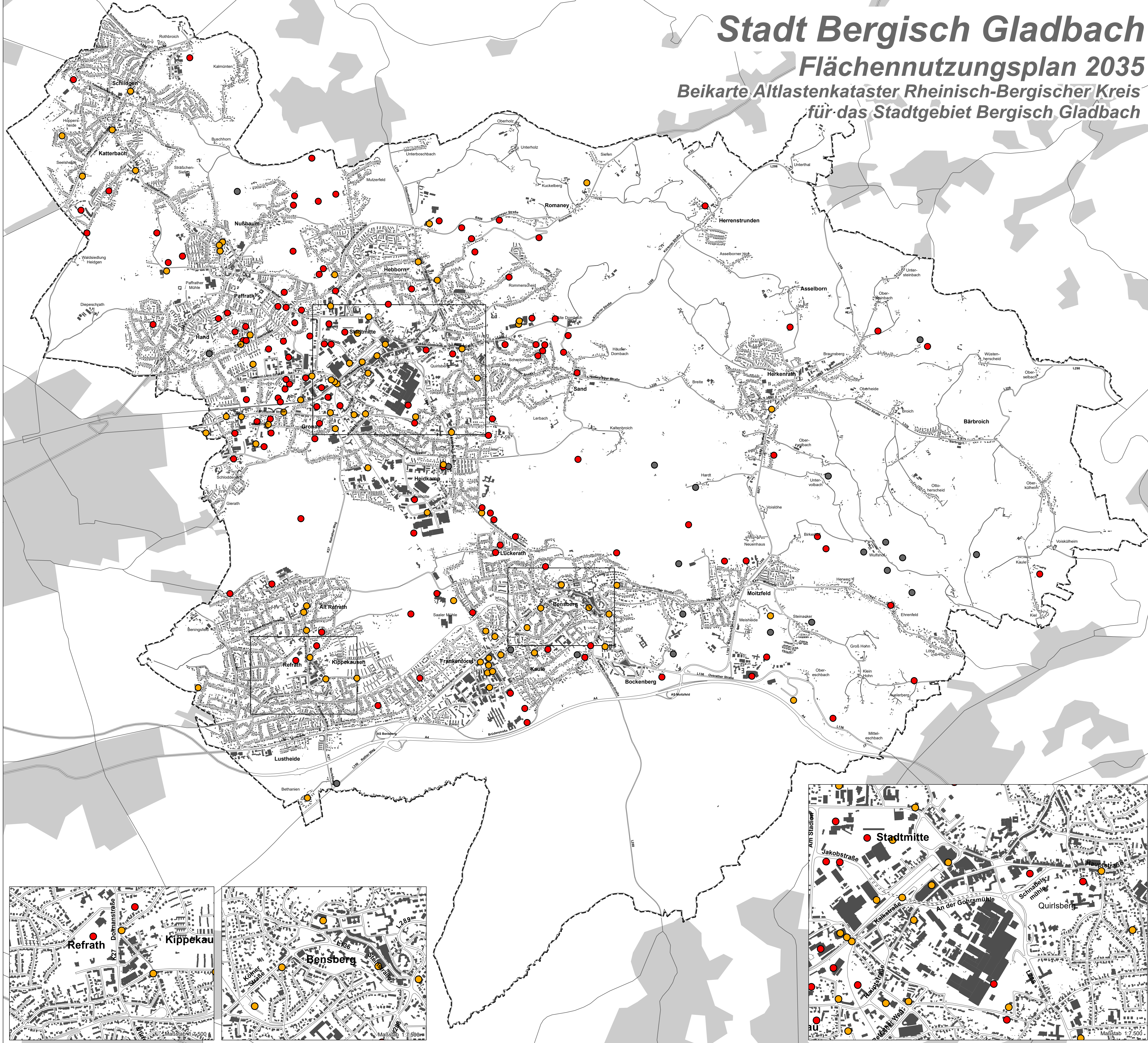

Diese Beikarte "Altlastenkataster Rheinisch-Bergischer Kreis für das Stadtgebiet Bergisch Gladbach" wurde im Zusammenhang mit dem Feststellungsbeschluss zum Flächennutzungsplan 2035

am 09.07.2019 vom Rat der Stadt beschlossen.

Bergisch Gladbach, den 09.07.2019
Der Bürgermeister
gez. Bürgermeister Urbach

Stadt Bergisch Gladbach

Flächennutzungsplan der Stadt Bergisch Gladbach

Maßstab 1:15.000 0 100 200 300 400 500 Meter

Planung post welters + partner mbH Architekten & Stadtplaner Prof. Harmut Wellers Dipl.-Ing. Joachim Stiel Amrathstraße 37 44135 Dortmund	Kartographie Dr.-Ing. Wolfgang Kieselich Freiarchitektur und GIS-Anwendungen Ingeborg-Bachmann-Straße 11 59174 Kamen
--	---

(C) Stadt Bergisch Gladbach
Altlasten: Rheinisch-Bergischer Kreis, Untere Bodenschutzbehörde
Geobasisdaten: Rheinisch-Bergischer Kreis, Vermessungs- und Katasteramt
(Datenstand: November 2018)